



GALILEO NEWS

Students Company



Vivere in gruppo

Riflessioni tra i banchi di scuola

In questo numero, descriveremo come spesso partecipiamo a diversi gruppi nella vita, a volte senza rendercene conto. La scuola, lo sport, la famiglia, la classe, gli amici, sono tutti gruppi sociali dei quali si entra a fare parte in diversi momenti della nostra vita.

- **Ma perché si preferisce vivere in gruppo?**

Data la nostra vulnerabilità come individui, abbiamo bisogno di un gruppo per esprimerci

- **Che cosa è un gruppo?**

Un gruppo di individui uniti da legami comuni. La storia dell'uomo ci insegna che i gruppi sono sempre esistiti. Quindi il gruppo ci ha portato fino ad oggi con regole che si sono perfezionate. Però bisogna sempre vigilare le regole per continuare a vivere insieme-

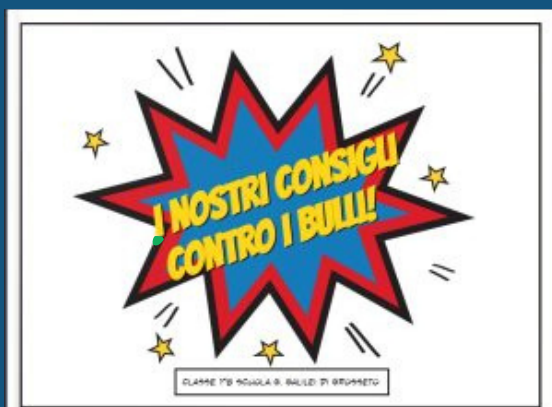

Read More www.icgrosseto6.edu.it



UN "GRUPPO" SPECIALE CHE LAVORA CON NOI

**I professori ci hanno spiegato
le regole del consiglio di classe.**

Anche i nostri insegnanti fanno parte di un gruppo che ha scelto di lavorare insieme per raggiungere un preciso obiettivo. Abbiamo rivolto alcune domande alle professoresse Carla Peppetti, Benedetta Montalbano e Irene Bove.

- **Quanti sono i membri del consiglio?**
- > I membri del consiglio sono 10
- **Da quali relazioni e vincoli sono uniti?**
- > Siamo colleghi e facciamo parte dello stesso "piano" e "livello", (hanno tutti la stessa importanza) e siamo collegati tutti dallo stesso peso del voto

- **Quali sono i ruoli riconosciuti all'interno del gruppo?**

All'interno del team ci sono due ruoli distinti, il **Coordinatore**, che supervisiona la classe e collabora con il segretario e quest'ultimo, che ha il compito di inviare le comunicazioni e di garantire che tutta la documentazione necessaria sia firmata.

Read More



 [0564413696](tel:0564413696)

 @icgrosseto6.edu.it

 Via Garigliano 16, 58100 Grosseto Italy



Bullismo: quando il gruppo diventa dannoso

Nascondersi dietro agli altri non è un atto di coraggio

Anche se la vita di gruppo ci aiuta a sviluppare le capacità di adattamento e l'autonomia personale abbiamo però conosciuto anche situazioni in cui l'influenza del gruppo si rivela negativa. A volte, per insicurezza o per essere accettati, gli adolescenti subiscono pensieri e comportamenti imposti da altri, anche se si tratta di comportamenti scorretti.

Il più noto, purtroppo, di questi comportamenti è il bullismo.

In occasione della ricerca abbiamo intervistato Alessandro Mori, un alunno della 2B, che ci ha dato alcuni consigli preziosi. "Molti ragazzi che subiscono bullismo - dice - tengono tutto per sé, invece di comunicarlo ad un adulto competente (genitore o professore). Bisogna farsi avanti e denunciare la propria situazione".

FACCIAMO IL PUNTO SUL BULLISMO: CAUSE ED EFFETTI

Il bullismo può derivare da una serie di fattori, tra cui problemi familiari, traumi infantili, problemi di autostima, mancanza di empatia e influenze negative dei media. L'ambiente familiare e scolastico gioca un ruolo cruciale nello sviluppo di comportamenti bullistici.

Le vittime di bullismo possono subire gravi conseguenze emotive, psicologiche e fisiche. Questi effetti includono depressione, ansia, isolamento sociale, bassa autostima e in alcuni casi, suicidio. Anche i bulli stessi possono soffrire di problemi di salute mentale e di adattamento sociale.

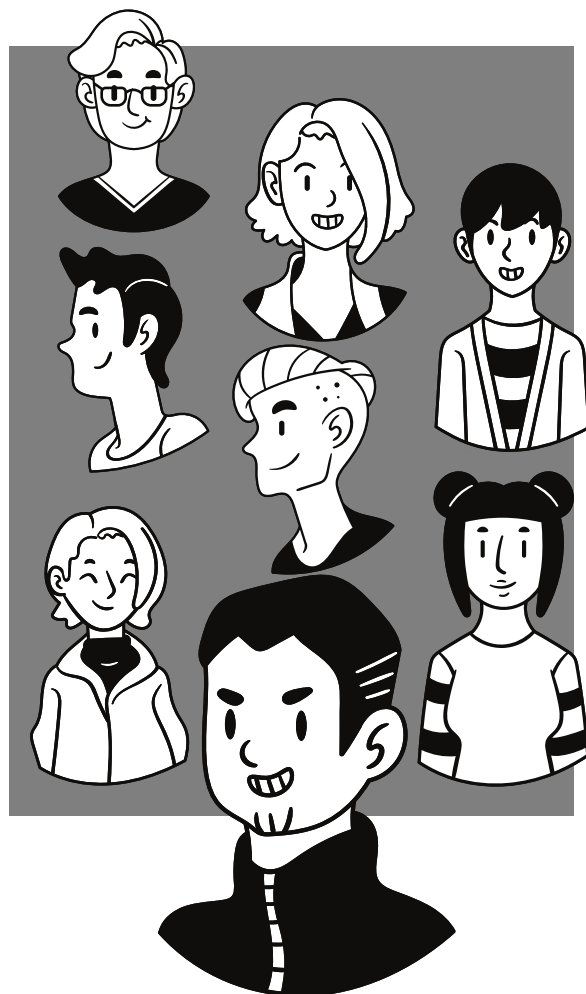

Amici animali: al nostro fianco fin dalla preistoria

Anche loro hanno delle regole di gruppo. Ma le abbandonano vivendo con noi



Quando adottiamo un animale, noi diventiamo responsabili del suo benessere perché non fa più parte di un gruppo di suoi simili che possono prendersi cura di lui e quindi tocca a noi. Dobbiamo anche ricordarci che l'adozione di un piccolo amico animale è per sempre: non è un giocattolo ma un essere vivente e richiede cura ed attenzioni, che ripagherà con il suo affetto.

4 consigli per una amicizia lunga e felice

- 1: Posto sicuro in cui stare
- 2: Cibo adatto e risorse essenziali per la vita
- 3: Farli giocare e divertire
- 4: Mostrargli tanto amore e affetto



Fonte: www.corriere.it

IL CENTRO MILITARE VETERINARIO

I nostri amici animali spesso affiancano militari e medici nelle missioni di soccorso. Il Centro militare veterinario, in passato denominato Centro militare di allevamento e rifornimento quadrupedi e noto come Deposito allevamento cavalli, è una struttura dell'Esercito Italiano che si trova nel comune di Grosseto, a circa 4 km dal centro cittadino. La sede è all'interno di una vasta area che, nei secoli scorsi, era tenuta di caccia dei granduchi di Toscana. In questo centro, oltre ai cavalli, si addestrano anche i cani che vengono utilizzati per trovare esplosivi e altre sostanze pericolose.

**LA REDAZIONE:
PROGETTO
ALTERNATIVA IRC
CLASSE 1C
A.S. 2023/24**

